Grunneiermøte angående utredning av jordkabel i Klepp kommune

Lnett, Klepp kommune og KE Nett

Velkommen

Agenda for møtet

- 19:00-19:30: Presentasjon av prosjektet og videre prosess
- 19:30-20:00: Kaffemat og mingling
- 20:00-20:30: Svar på spørsmål

Sidelegging av topplag, Vardafjell

Hvorfor er vi her i kveld?

- Klepp kommune har bestilt utredning av jordkabel på en delstrekning mellom og Tjøtta og Hatteland i Klepp kommune

- Lnett trenger innspill fra dere som grunneiere angående:
  - Trasejusteringer
  - Konsekvenser for dere som grunneiere
  - Hensyn vi må vurdere i anleggsfasen

- Det er ikke besluttet at det skal bygges jordkabel
  - Foreløpig beregnet merkostnad på ca. 35 MNOK

Legging av 22 kV kabel, Vardafjell

Hvilken strekning har Klepp kommune bestilt utredning av jordkabel for?

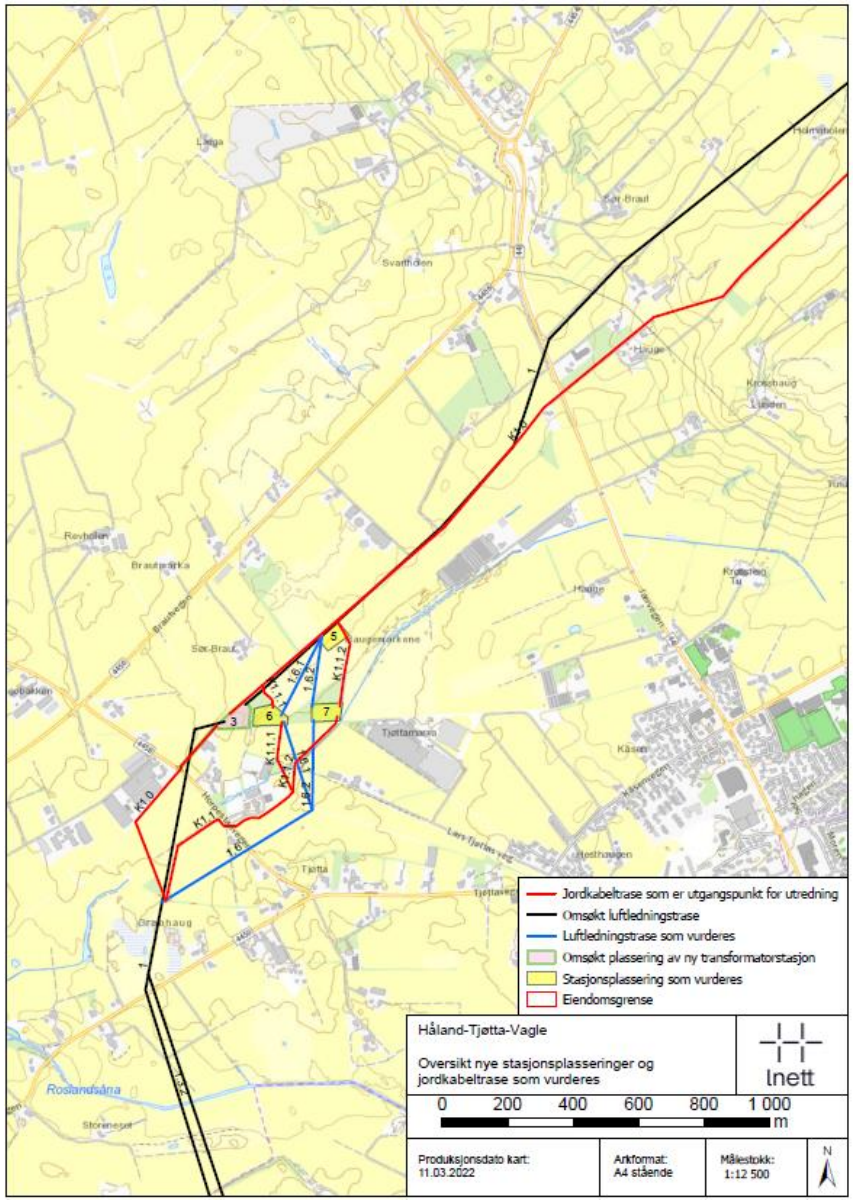

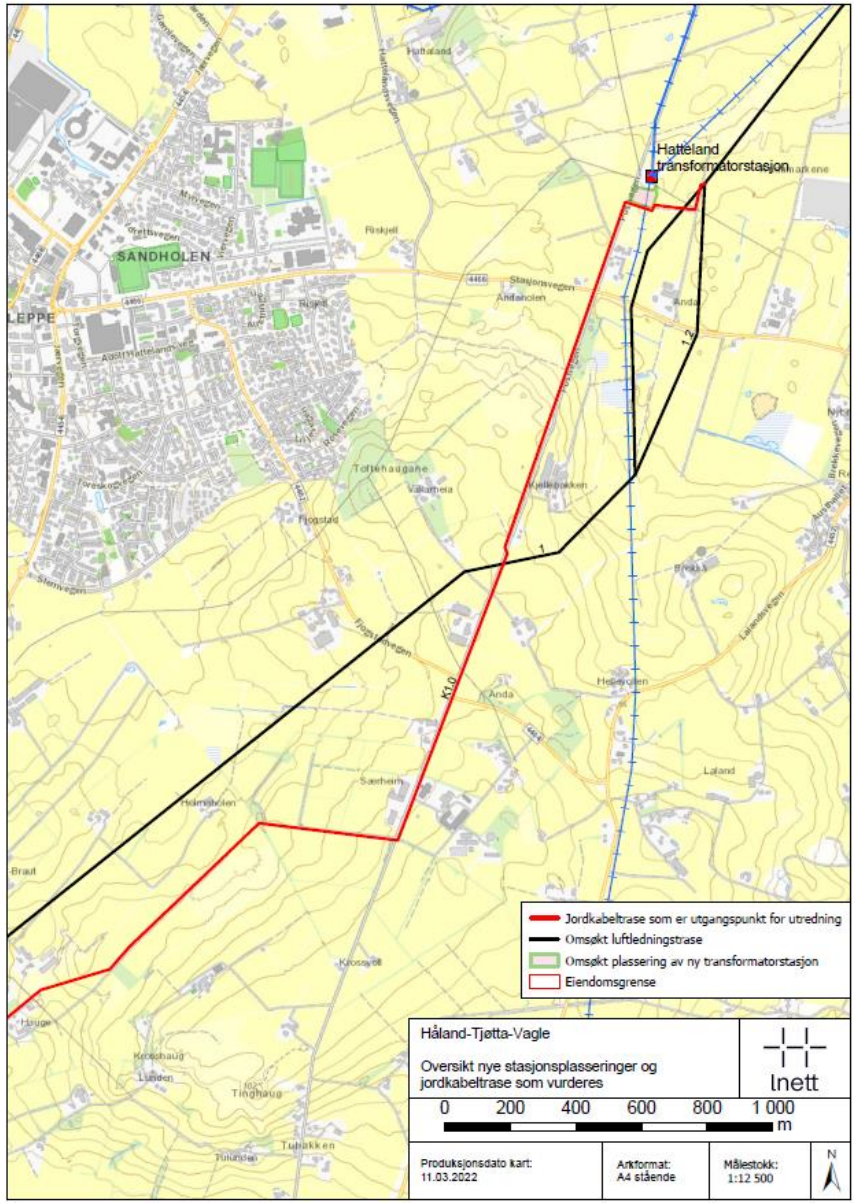

Hva skal skje fremover angående jordkabel?

Lnett vil utarbeide en utredning som beskriver

- Trase
- Anleggsgjennomføring
- Kostnader
- Avtale som må inngås med Klepp kommune

1. Klepp kommune har bestilt utredning av jordkabel.
2. Lnett gjennomfører en utredning som benyttes som underlag til politisk behandling i kommunestyret.

   KE Nett vil bistå med utredningen.
3. Klepp kommune behandler sak i kommunestyret om det skal inngås avtale om kostnadsdekning for jordkabel.
4. Klepp kommune og Lnett inngår avtale om kostnadsdekning.
5. Lnett utarbeider konsesjonssøknad og søker på jordkabel.

Hvorfor kan det bli jordkabel nå?

- Lnetts mandat er ikke endret

- Stortingsmeldingen beskriver at det på 132 kV spenningsnivå som hovedregel skal velges luftledning

- Det finnes noen unntak:
  - Blant annet ekstern finansiering

DET KONGELIGE
OLJE- OG ENERGIDEPARTEMENT

Meld. St. 14

(2011–2012)

Melding til Stortinget

Vi bygger Norge
– om utbygging av strømnettet

Hvordan vil en kabelgrøft se ut?

- Foreløpig antar vi at det er behov for 2 sett kabler i grøften
- Bredde og dybde vil avklares i løpet av utredningen

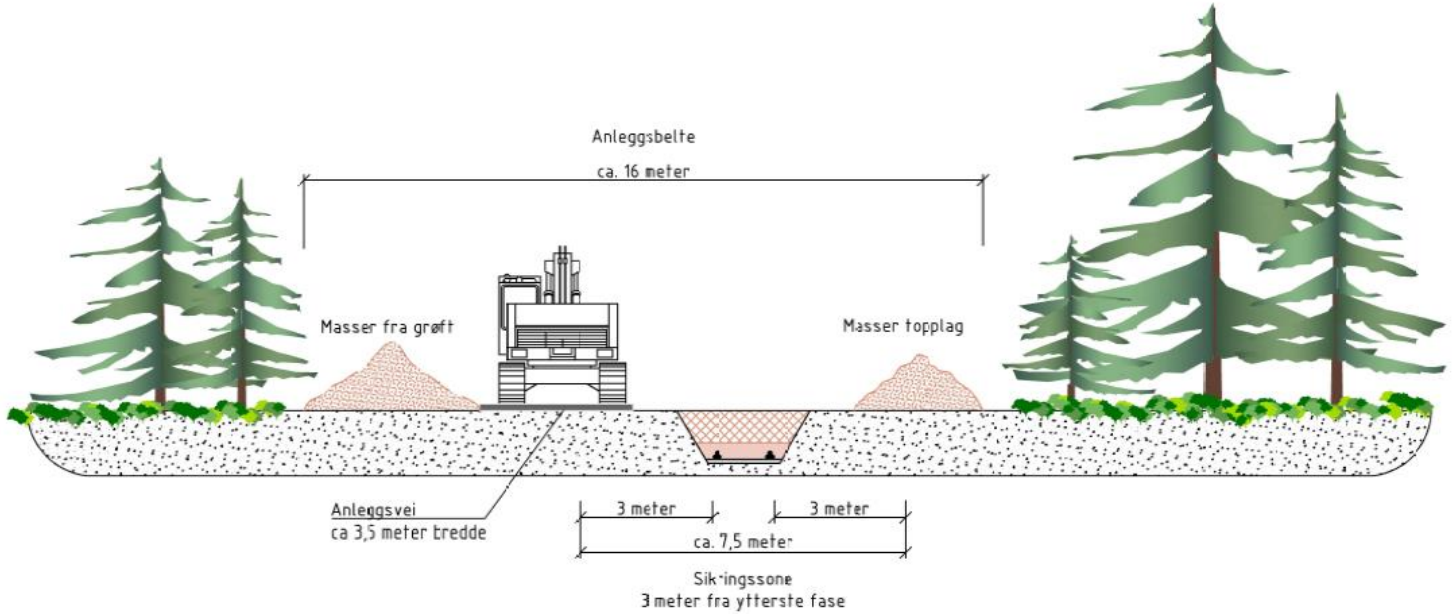

Lukking av grøft, Vardafjell

Behov for veger og riggområder

- I utredningen vil behov for veger og riggområder ifb. gjennomføringen kartlegges
  - Inn- og uttransportering av masser
  - Lagring
  - Transport av store kabeltromler
  - Oppstilling for uttrekking av kabel
  - Etc.

Befaring

- Vi vil komme til dere for å få innspill samt se på praktiske løsninger på din eiendom

- KE Nett avtaler befaring med direkte berørte grunneiere sammen med Lnett

- Kan bli behov for ytterligere befaringer under utredning
  - Vurderer behov for å involvere grunneier

Tidsplan for utredning

Aktivitet	April	Mai	Juni	Juli	August	September	Oktober	November
Utredning (Lnett)								
Befaring med grunneiere								
Politisk behandling (Klepp kommune)								
Utarbeidelse av konsesjonssøknad (Lnett)								

Overordnet tidsplan for prosjektet

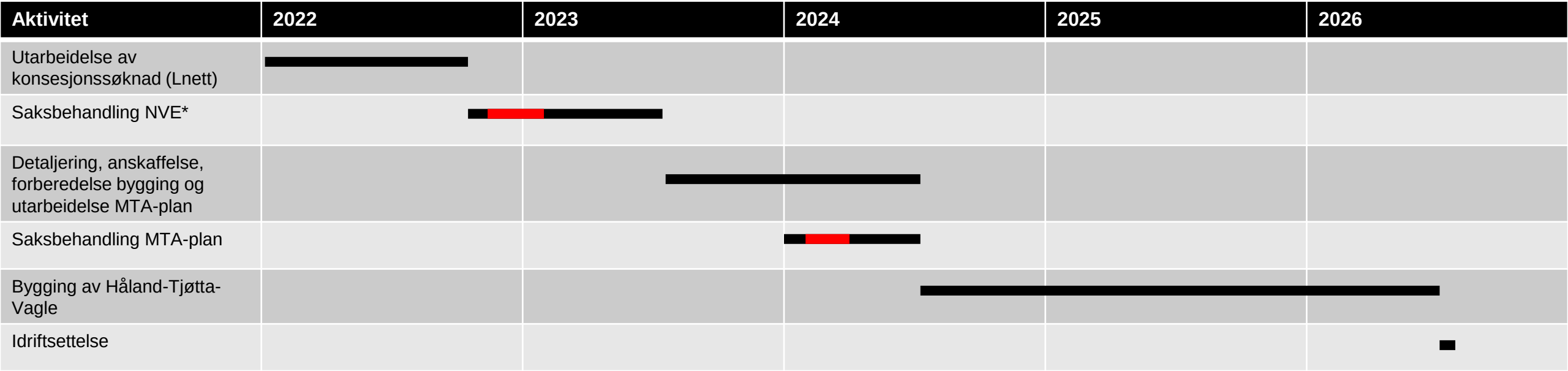

* NVE har stor pågang på konsesjonssaker

Rød strek viser mulighet for å gi innspill til høring

Grunneierkontakt

- Ivareta dialogen mellom berørte parter/naboer og prosjektet
- Bistå grunneiere, rettighetshavere og andre med å sende innspill til NVE i forbindelse med høring av konsesjonssøknaden
- Erverve nødvendig grunn og rettigheter til etablering og drift av ny linje, kabel og transformatorstasjon

Andreas Janson, grunneierkontakt

Telefon: 40 87 38 70

Epost: andreas.janson@l-nett.no

Påmelding nyhetsbrev

Håland - Tjøtta - Vagle

Lnett har omsøkt en ny 132 kV kraftledning fra Håland transformatorstasjon sørøst for Bryne til Vagle transformatorstasjon i Sandnes. I tillegg søkes det om ny transformatorstasjon på Tjøtta og på Hatteland. Kraftledningen og stasjonene er en del av tidligere meldte Jærnettprosjektet.

Fakta

Klepp
Sandnes
Time

Meld deg på nyhetsbrev

Navn *

E-post *

Flere prosjekter

Personvernerklæring

MELD DEG PÅ

https://www.l-nett.no/haland-vagle/

lnett