



NVE

VELKOMMEN TIL NVES FOLKEMØTE

NY 132 KV KRAFTLEDNING KROSSBERG-HARESTAD-NORDBØ

HARESTAD OG NORDBØ TRANSFORMATORSTASJONER

Møteplan

- Innledning
v/ Tanja Midtsian, NVE
- NVEs behandling av søknaden
v/ Torgrim Skogheim, NVE
- Orientering om prosjektet
v/ Lnett
- Pause
- Spørsmål/kommentarer





Hvem er NVE?

- Forvaltningsorgan underlagt Olje- og energidepartementet
- Forvalter Norges vann- og energiresurser
- Eier og driver selv ingen energianlegg





Hva er en konsesjon?

- Tillatelse til å bygge og drive energianlegg
- Vilkår for bygging og drift
- Fordelene må være større enn ulempene



Anleggskonsesjon

Meddele:

HAUGALAND KRAFT NETT AS

Organisasjonsnummer: 915635857

Dato: 17.01.2018

Varihet: 01.01.2048

Ref.: 201709863-2

Kommuner: Jondal, Kvinnherad, Sauda

Fylker: Hordaland, Rogaland



NVEs konsesjonsbehandling

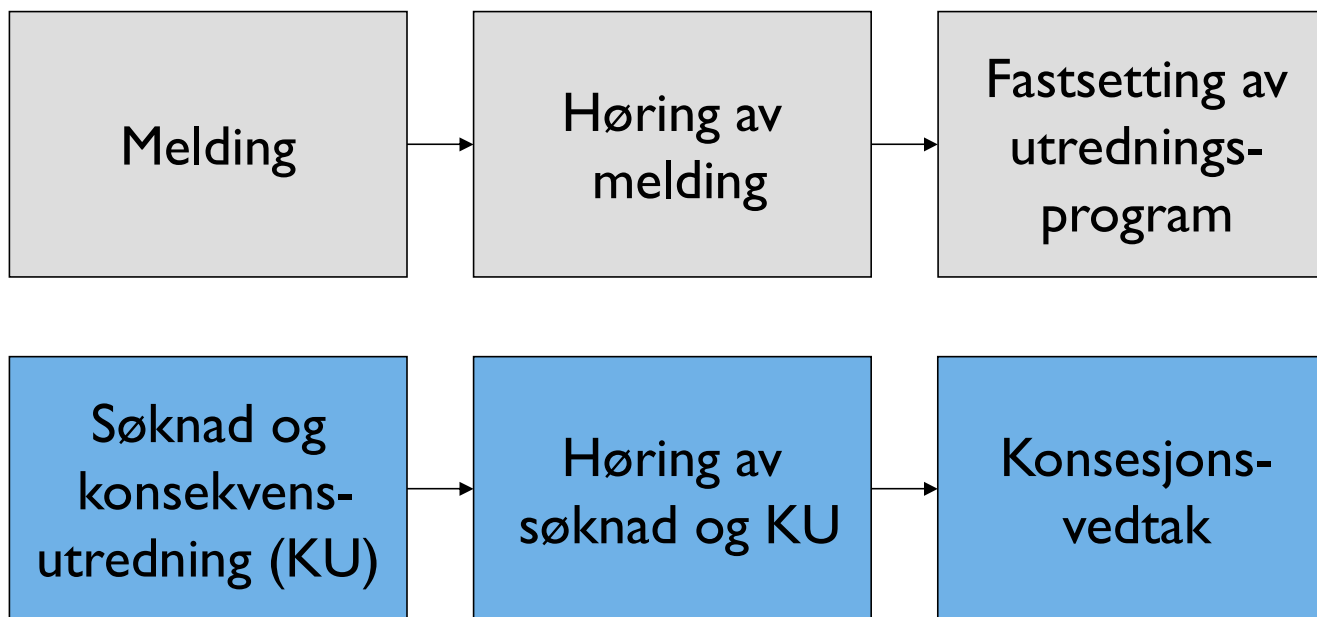

Klagebehandling hos Olje- og energidepartementet



Temaer i NVEs behandling

Miljø, naturresurser og samfunn

Naturmangfold

Landbruk

Arealbruk

Visuelle virkninger

Kulturminner

++++

Tekniske og økonomiske forhold

Sikker
strømforsyning

Virkninger for
strømnettet

Kostnader

Kraftbehov

++++



**Konsesjonsbehandling er
avveiling av interesser**

Eksempler på avbøtende tiltak

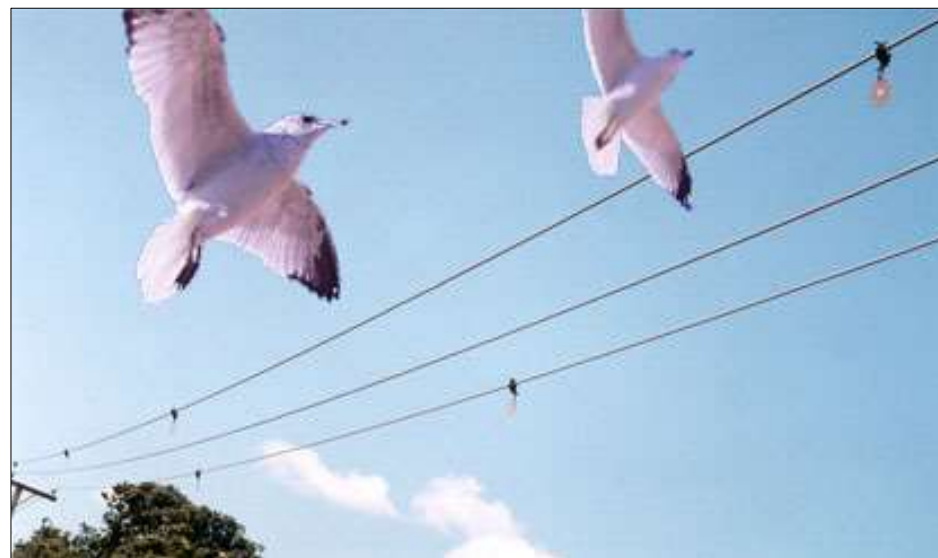



Forholdet til grunneiere

- Lnett har søkt om ekspropriasjon og tillatelse til forhåndstiltredelse
- NVE behandler søknad om konsesjon og søknad om ekspropriasjon samtidig
- Krav om at det forsøkes å inngå minnelige avtaler med berørte grunneiere

Ekspropriasjon krever at inngrepet uten tvil må være til mer nytte enn til skade for samfunnet.



NVEs nettside for saken

- www.nve.no/5050/A
- Sakens dokumenter
- Skjema for uttalelser
- Kart

Ny 132 kV kraftledning Krossberg-Harestad-Nordbø og ny Harestad og Nordbø transformatorstasjoner

Under behandling → På høring → Ferdig behandlet

Tiltakshaver LNETT AS	Saksbehandler Terje Midtsian tm@nve.no
Sakstype(r) Nett	Filer
Saksnummer 201842140	Konsesjonssøknad 11 MB
Status Høring	Vedlegg 2 Utredningsprogram 775 KB
Dato 14.03.2022	Vedlegg 3 Detaljkart over omsøkte tiltak 1-11 15 MB
Fylke Rogaland	Vedlegg 4 Situasjonsplan og fasadetegninger Harestad alt. 1 2 MB
Kommune Stavanger, Randaberg	Vedlegg 5 Situasjonsplan og fasadetegninger Nordbø alt. 1B 2 MB
	Vedlegg 5 Situasjonsplan og fasadetegninger Harestad alt. 5 2 MB
	Vedlegg 7 Situasjonsplan og fasadetegninger Nordbø alt. 3B 2 MB
	Vedlegg 8 Utredning av jordkabel Krossberg-Harestad 7 MB
	Vedlegg 9 Utredning av jordkabel Harestad-Nordbø 5 MB
	Vedlegg 10 Fotovisualiseringer 6 MB
	Vedlegg 11 Eiendomsliste 100 KB
	Konsekvensutredning 9 MB
	Fagrappport naturmangfold 23 MB
	Fagrappport landskap, friluftsliv og viseliv 15 MB
	Fagrappport kulturav 55 MB

[Send høringuttalelse](#) Høringfrist: 13.05.2022

Vi foreslår at du bruker det elektroniske skjemaet, ved å trykke på knappen send høringuttalelse...



Hjem Startutsnitt Zoom inn Zoom ut Panorer Fullt utsnitt Forrige utsnitt Neste utsnitt Bokmerker Identifiser Skriv ut Eksport Del

Finndata Oppgaver

Navigasjon

Kartlag

Jeg ønsker å...

Alle

Søk etter kartlag...

Filter

Nettanlegg

Utbygde nettanlegg

- Sentralnett
- Regionalnett
- Distribusjonsnett
- Sjøkabler
- Master og stolper
- Transformatorstasjoner

Ikke utbygde nettanlegg

- Områdekonsesjonærer
- ElSpot_omraade
- KDS_omraade
- KSU_omraade

+ Værn

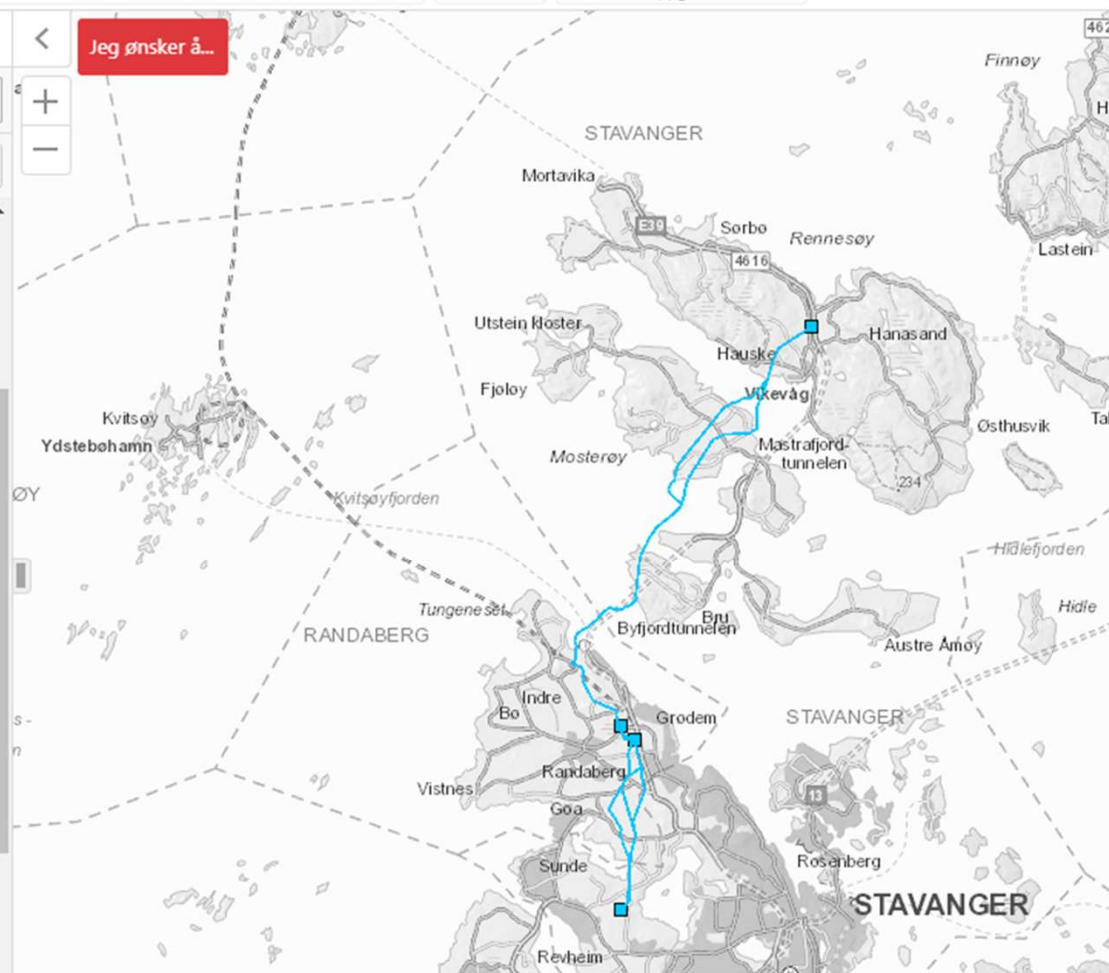

ATLAS.NVE.NO



Hva ønsker NVE av innspill?

- Er konsekvensene godt nok utredet?
- Hvilke traseer og stasjonsplasseringer er best?
- Forslag til tiltak som kan redusere negative virkninger

Høringsfrist: 13. mai 2022



Høringsuttalelser og spørsmål om NVEs saksbehandling?

Saksbehandler Tanja Midtsian

Tlf.: 22 95 94 93

tcm@nve.no

Alle innspill må sendes innen **13. mai 2022**:

- via nettskjema på NVEs internettsider
- per e-post til uttalelse@nve.no